

**Agenzia del Territorio
CATASTO FABBRICATI
Ufficio Provinciale di
Ascoli**

Dichiarazione protocollo n. AP0036513 del 18/02/2010

Planimetria di u.i.u. in Comune di Fermo

Via Prosperi

civ. SNC

Identificativi Catastali:

Sezione:
Foglio: 38
Particella: 610
Subalterno: 29

Compilata da:
Cuccu' Gianluca
Iscritto all'albo:
Geometri

Prov. Ascoli

N. 790

Scheda n. 1

Scala 1:200

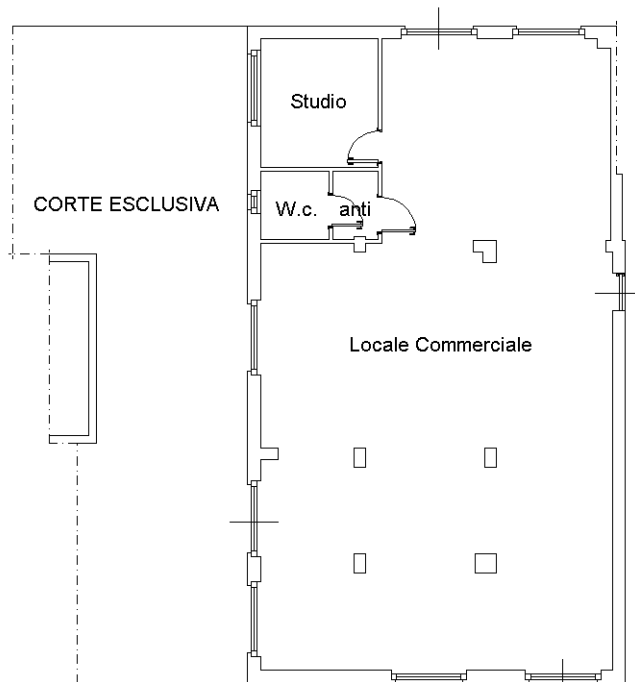

PIANO TERRA CORPO "B" H=3.30

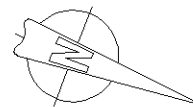

Catasto dei Fabbricati - Situazione al 02/03/2022 - Comune di FERMO(D542) - < Foglio 38 - Particella 610 - Subalterno 29 >
VIA GIACOMO FILIPPO MARIA PROSPERI n. SNC Piano T

Ultima planimetria in atti